

ส่วนที่ ๑

สภาพบริบทเชิงปริมาณ และเชิงคุณภาพของสถานศึกษา



๑.๑ บริบทสถานศึกษาโรงเรียนยโสธรพิทยาคม

ประวัติโรงเรียนยโสธรพิทยาคม

โรงเรียนยโสธรพิทยาคม ตั้งอยู่ที่ถนนแจ้งสนิท ตำบลในเมือง อำเภอเมือง จังหวัดยโสธร รหัสไปรษณีย์ ๓๕๐๐๐ จัดตั้งขึ้นเมื่อ พุทธศักราช ๒๔๙๑ ด้วยเงินงบประมาณจากกรมสามัญศึกษา จำนวน ๑๕๐,๐๐๐ บาท (หนึ่งแสนห้าหมื่นบาทถ้วน) เดิมเป็นโรงเรียนระดับอำเภอ ชื่อว่า “โรงเรียนยโสธร” ตามชื่อของอำเภอที่ตั้ง ซึ่งขึ้นกับจังหวัดอุบลราชธานี ในระยะแรกยังไม่มีสถานที่และอาคารเรียนเป็นของตนเอง ต้องอาศัยอาคารสถานที่ของโรงเรียนสุวิทยาคาร ตั้งตรงจิตร ๑๕ เป็นที่ทำการชั่วคราว

ปี พุทธศักราช ๒๔๙๓ จังหวัดอุบลราชธานี ได้จัดสรรงบประมาณ และสร้างอาคารเรียนเป็นอาคารไม้ชั้นเดียวยกพื้นสูง หลังคามุงกระเบื้อง จำนวน ๑ หลัง (๖ ห้องเรียน) มีเนื้อที่ ๕๕ ไร่ ๓ งาน ๒๐.๕ ตารางวา นายเสนอ นาระดาล ศึกษาธิการจังหวัดอุบลราชธานี และนายวิจิตร อาจารย์ยางกูร ศึกษาธิการอำเภอเมืองยโสธร เป็นผู้ดำเนินการก่อสร้าง เมื่อแล้วเสร็จจึงได้ย้ายเข้ามาทำการในปี พ.ศ. ๒๔๙๓ เปิดทำการสอนระดับชั้นมัธยมศึกษาปีที่ ๑-๓ โดยมี นายพร ศุภสร เป็นครูใหญ่คนแรก ดำรงตำแหน่งระหว่างปี พ.ศ. ๒๔๙๑-๒๔๙๑ ปัจจุบัน นายชัชพล รอมธรรม ดำรงตำแหน่งผู้อำนวยการโรงเรียน ตั้งแต่ปี พ.ศ. ๒๕๖๒ – ปัจจุบัน

ต่อมา อำเภอเมืองยโสธร ได้ยกฐานะขึ้นเป็นจังหวัดยโสธร เมื่อวันที่ ๑ มีนาคม ๒๕๑๕ โรงเรียนยโสธร จึงได้รับการยกฐานะขึ้นเป็นโรงเรียนประจำจังหวัดยโสธร เป็นโรงเรียนแบบ “สหศึกษา” เปิดทำการสอนระดับมัธยมศึกษาตอนต้นและระดับมัธยมศึกษาตอนปลาย เปลี่ยนชื่อมาเป็น “โรงเรียนยโสธรพิทยาคม” ตั้งแต่บัดนั้นเป็นต้นมา

ข้อมูลทั่วไปของโรงเรียนยโสธรพิทยาคม

๑. ชื่อโรงเรียน โรงเรียนยโสธรพิทยาคม อักษรย่อ “ ย.ส.”
๒. ชื่อภาษาอังกฤษ Yasothonpittayakom School อักษรย่อ “ Y.S.”
๓. รหัสโรงเรียน ๑๐๓๕๐๑๐๑
๔. ที่ตั้งโรงเรียน ถนนแจ้งสนิท ตำบลในเมือง อำเภอเมือง จังหวัดยโสธร
รหัสไปรษณีย์ ๓๕๐๐๐
๕. สังกัด สำนักงานเขตพื้นที่การศึกษามัธยมศึกษา เขต ๒๘ (ศรีสะเกษ-ยโสธร)
เขตตรวจราชการที่ ๗ สำนักงานคณะกรรมการการศึกษาขั้นพื้นฐาน กระทรวงศึกษาธิการ
๖. ประเภทโรงเรียน สหศึกษา แบบเดินเรียน
๗. หลักสูตรที่เปิดสอน หลักสูตรแกนกลางการศึกษาขั้นพื้นฐาน พุทธศักราช ๒๕๕๑
กระทรวงศึกษาธิการ และหลักสูตรเพิ่มเติมโครงการโรงเรียนมาตรฐานสากล World-Class Standard School
๘. ระดับชั้นและจำนวนห้องเรียนที่เปิดสอน ครบตามแผนการจัดห้องเรียน ปีการศึกษา ๒๕๖๓
ระดับมัธยมศึกษาตอนต้น ชั้นมัธยมศึกษาปีที่ ๑-๓ จำนวน ๕๑ ห้อง

ระดับมัธยมศึกษาตอนปลาย ชั้นมัธยมศึกษาปีที่ ๔-๖ จำนวน ๔๒ ห้อง รวม ๙๓ ห้อง
 ๙. ตราสัญลักษณ์โรงเรียน



ส่วนประกอบ พระธาตุอานนท์ บนยอดมีรัศมีข้างละ ๙ แฉก
 มีข้อความ “ **ปัญญา ปริสุขมดี** ” และ “ **ยโสธรพิทยาคม** ”
 ความหมาย ขาวยโสธรพิทยาคม เคารพ เลื่อมใส ศรัทธา สักการะบูชา
 องค์พระธาตุอานนท์ แทนองค์สมเด็จพระสัมมาสัมพุทธเจ้า

๑๐. สีธงประจำโรงเรียน “ สีขาว - สีแดง ” **ความหมาย**

สีขาว (White) หมายถึง ความบริสุทธิ์ สะอาด สว่าง สดใส พร้อมด้วยคุณธรรม จริยธรรม
 สีแดง (Red) หมายถึง ความรักความสามัคคี เป็นพี่เป็นน้องเป็นหนึ่งเดียว มุ่งมั่น สร้างสรรค์
 พัฒนา

๑๑. ปรัชญาของโรงเรียน “ **ปัญญา ปริสุขมดี** ” ความหมาย “คนบริสุทธิ์ได้ด้วยปัญญา”

๑๒. คติพจน์ของโรงเรียน “ การเรียนดี มีวินัย น้ำใจนักกีฬา ”

๑๓. พระพุทธรูปประจำโรงเรียน “ พระมิ่งมงคลศากยมุนีศรียโสธร ”

๑๔. คำขวัญของโรงเรียน “ ส่งเสริมศิษย์ เป็นมิตรประชา เด่นสง่าในสังคม ”

๑๕. คำขวัญของคณะครู “ ร่วมจิตสร้างสรรค์ มุ่งมั่นคุณภาพ ”

๑๖. คำขวัญของนักเรียน “ จิตแจ่มใส ใฝ่เรียนรู้ เชิดชูความดี ”

๑๗. เครือข่ายการสื่อสาร โทรศัพท์ ๐๔๕-๗๑๖๖๕๕ โทรสาร ๐๔๕-๓๗๑๖๖๕๖

E-mail admin@yso.ac.th Website www.yso.ac.th

วิทยุสื่อสาร เรียกขาน “ยโสธรพิทย”

facebook [sothonpit@hotmail.com](https://www.facebook.com/sothonpit@hotmail.com) Obec ๔๓๐๓๙๔

๑๘. อัตลักษณ์โรงเรียน “ นักคิด นักกิจกรรม ”

๑๙. เอกลักษณ์ “ วิชาการเด่น ”

แปลความหมายว่า

นักเรียนโรงเรียนยโสธรพิทยาคม เป็นผู้ที่มีทักษะในการคิดและทำกิจกรรมอย่างสร้างสรรค์ มีความสามารถทางวิชาการที่โดดเด่นและมีคุณลักษณะอันพึงประสงค์ที่ดี

๒๐. ค่านิยมองค์กร (Corporate Values)

“SERVICE” ครูและบุคลากรทางการศึกษาโรงเรียนยโสธรพิทยาคม ทำงานร่วมกันด้วยค่านิยมที่เป็น
 วัฒนธรรมองค์กร สร้างความเป็นเอกภาพสู่ความสำเร็จตามพันธานด้วยการเป็นนักบริการที่ “มีวิสัยทัศน์ มี
 จรรยาบรรณ พร้อมใจ มุ่งมั่น เป็นมิตร เสมอภาค สร้างความพึงพอใจ”

Satisfaction

พึงพอใจ

Ethics	จรรยาบรรณ
Relationship	กัลยาณมิตร
Vision	วิสัยทัศน์
Intention	มุ่งมั่น
conjoin	พร้อมใจ
Equal	เสมอภาค

๒๑. วิสัยทัศน์ (Vision)

จัดการศึกษาพัฒนาผู้เรียนตามหลักสูตรเทียบเคียงมาตรฐานสากล เป็นพลเมืองดีวิถีไทยตามหลักปรัชญาเศรษฐกิจแบบพอเพียง เป็นพลโลกอย่างมีความสุข

สภาพพื้นที่และภูมิประเทศ

ที่ตั้ง : โรงเรียนโยธอร์พิทยาคม ตั้งที่ ถนนแจ้งสนิท ตำบลในเมือง อำเภอเมือง จังหวัดโยธอร์ มีเนื้อที่ ๕๕ ไร่ ๓ งาน ๒๐.๕ ตารางวา ทิศเหนือ ติดกับทุ่งนาและบ้านจัดสรร ทิศใต้ ติดกับ ถนนแจ้งสนิท ทิศตะวันออก ติดกับการประปาโยธอร์ และกองกำกับการตำรวจภูธรจังหวัดโยธอร์ ทิศตะวันตก ติดกับชุมชน หลังป้อมตราดาว ห่างจากศาลากลางจังหวัดโยธอร์ ประมาณ ๕๐ เมตร

แผนผังที่ ๑ แสดงเขตพื้นที่โรงเรียนโยธินพิทยาคม (โดยประมาณ)

ทิศเหนือ

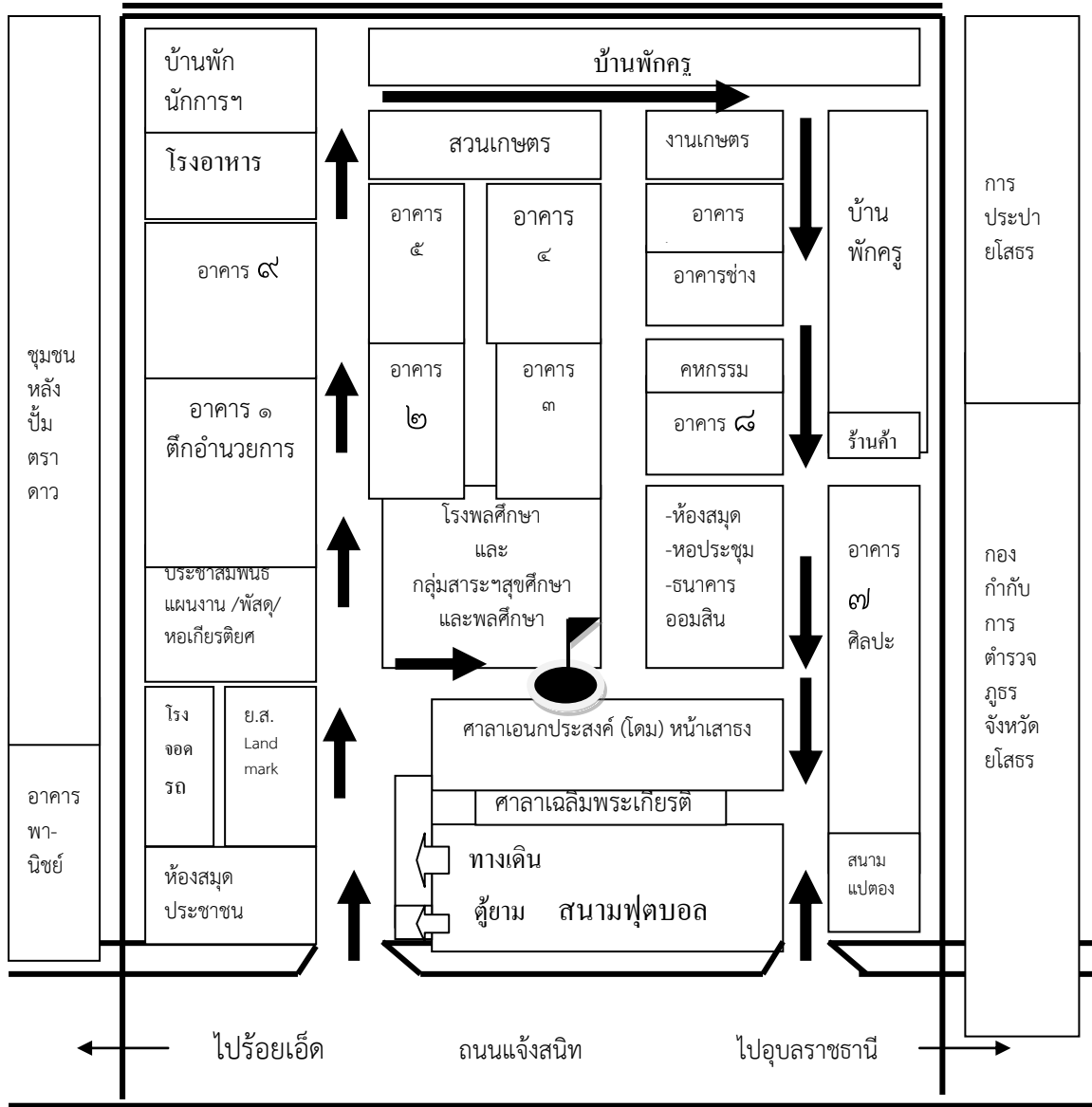

แผนผังที่ ๒ แสดงโครงสร้างการบริหารโรงเรียนโยธรพิทยาคม

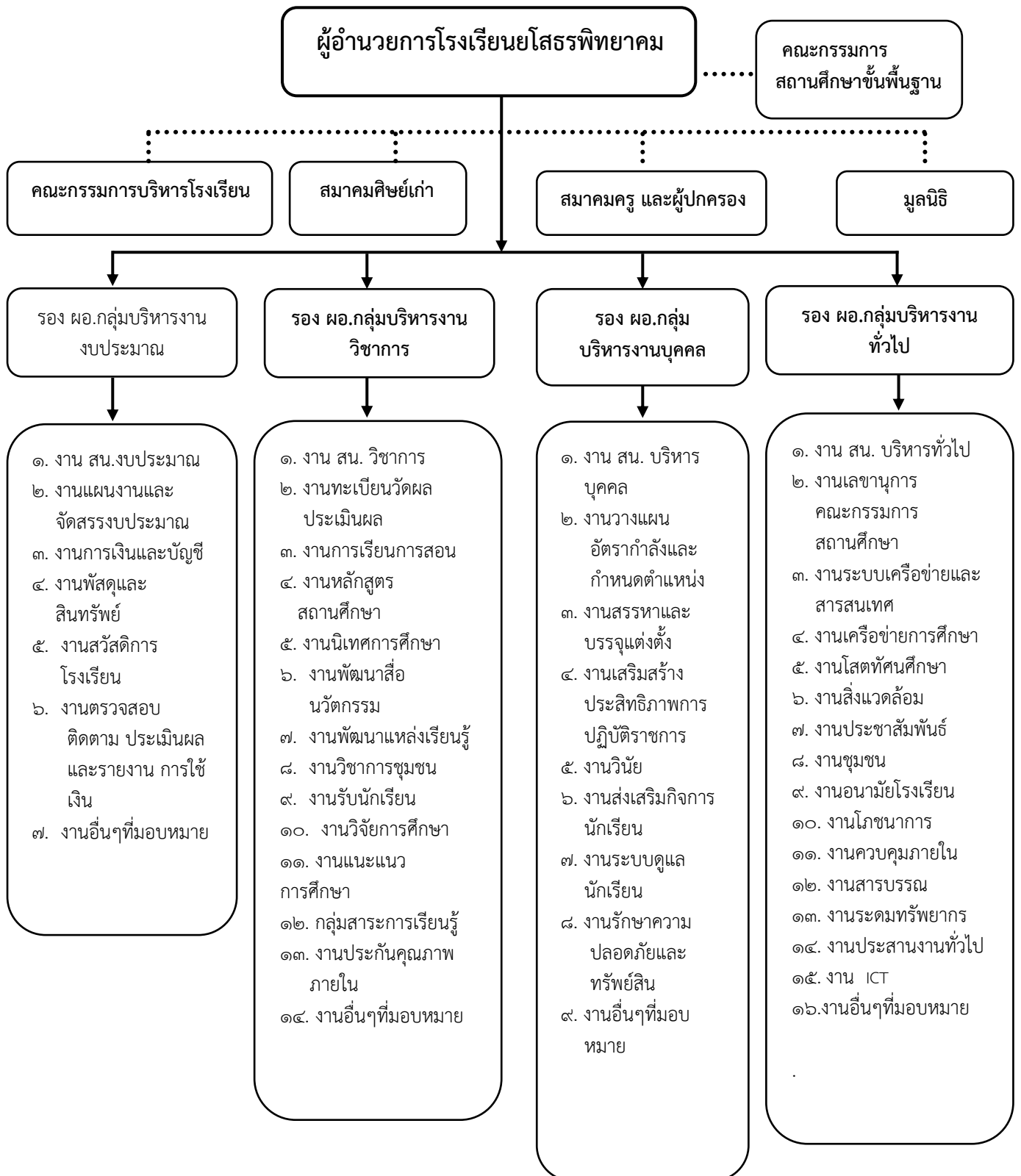

๑.๒ ข้อมูลเชิงปริมาณ โรงเรียนยโสธรพิทยาคม

๑.๒.๑ ทำเนียบผู้บริหาร โรงเรียนยโสธรพิทยาคม

ตารางที่ ๑ ทำเนียบผู้บริหาร โรงเรียนยโสธรพิทยาคม

ลำดับ ที่	ชื่อ - สกุล	ตำแหน่ง	ระยะเวลา ดำรงตำแหน่ง
๑	นายพร ศุภสร	ครูใหญ่	๒๔๙๑-๒๔๙๑
๒	นายวาสน์ อ่อนสีบุตร	ครูใหญ่	๒๔๙๑-๒๔๙๒
๓	นายเหลื่อม สวาสติพันธ์	ครูใหญ่	๒๔๙๒-๒๔๙๖
๔	นายธนิต บันลือ	ครูใหญ่	๒๔๙๖-๒๕๐๖
๕	นายสมศักดิ์ จำปาวัลย์	อาจารย์ใหญ่	๒๕๐๖-๒๕๑๗
๖	นายประพนธ์ พลเยี่ยม	อาจารย์ใหญ่	๒๕๑๗-๒๕๒๐
๗	นายถนอม พิมพนิตย์	ผู้อำนวยการโรงเรียน	๒๕๒๐-๒๕๒๓
๘	นายเต็มใจ หาญจางสิทธิ์	ผู้อำนวยการโรงเรียน	๒๕๒๓-๒๕๒๙
๙	นายวิรัช บำรุงสวัสดิ์	ผู้อำนวยการโรงเรียน	๒๕๒๙-๒๕๓๑
๑๐	นายสมคิด คมคาย	ผู้อำนวยการโรงเรียน	๒๕๓๑-๒๕๓๕
๑๑	นายสายเคียร บุญตรา	ผู้อำนวยการโรงเรียน	๒๕๓๕-๒๕๓๖
๑๒	นายนพรัตน์ จารย์โพธิ์	ผู้อำนวยการโรงเรียน	๒๕๓๖-๒๕๓๙
๑๓	ว่าที่ร้อยตรี รังสรรค์ ชื่นชม	ผู้อำนวยการโรงเรียน	๒๕๓๙-๒๕๔๑
๑๔	ว่าที่ร้อยตรี สุนัย เสงี่ยมศักดิ์	ผู้อำนวยการโรงเรียน	๒๕๔๑-๒๕๔๘
๑๕	ดร. สำเร็จ โพธิวรรณ	ผู้อำนวยการโรงเรียน	๒๕๔๘-๒๕๔๙
๑๖	นายนิวิสัน สืบศรี	ผู้อำนวยการโรงเรียน	๒๕๔๙-๒๕๕๕
๑๗	นางสุภาพร สุนทรธา	ผู้อำนวยการโรงเรียน	๒๕๕๕-๒๕๕๗
๑๘	ดร.มานิต เขียวศรี	ผู้อำนวยการโรงเรียน	๒๕๕๗-๒๕๖๒
๑๙	นายชัชพล รวมธรรม	ผู้อำนวยการโรงเรียน	๒๕๖๒- ปัจจุบัน

ที่มาข้อมูล : กลุ่มบริหารงานบุคคล โรงเรียนยโสธรพิทยาคม (๑๐ มกราคม ๒๕๖๓)

๑.๒.๒ ข้อมูลบุคลากร โรงเรียนนโยโสธรพิทยาคม ปีการศึกษา ๒๕๖๓

ตารางที่ ๒ แสดงข้อมูลบุคลากร โรงเรียนนโยโสธรพิทยาคม

ประเภท	ตำแหน่ง	วิทยฐานะ	วุฒิทางการศึกษา								รวมทั้งสิ้น		
			ป.เอก		ป.โท		ป.ตรี		ต่ำกว่า		ช	ญ	รวม
			ช	ญ	ช	ญ	ช	ญ	ช	ญ			
บริหาร	ผู้อำนวยการ	เชี่ยวชาญ	-	-	๑	-	-	-	-	-	๑	-	๑
	รองผู้อำนวยการ	ชำนาญการพิเศษ	-	-	๓	๑	-	-	-	-	๓	๑	๔
ครูผู้สอน	ครู	เชี่ยวชาญ	-	-	-	-	-	-	-	-	-	-	-
		ชำนาญการพิเศษ	๑	๒	๒๔	๕๔	๑๒	๒๐	-	-	๓๗	๗๖	๑๑๓
		ชำนาญการ	-	-	๑	๖	๑	-	-	-	๒	๖	๘
		ครู	-	-	๓	๕	๕	๑๒	-	-	๘	๑๗	๒๕
		ครูผู้ช่วย	-	-	-	๑	๕	๙	-	-	๕	๑๐	๑๕
รวม			๑	๒	๓๒	๖๗	๒๓	๔๑	๐	๐	๕๖	๑๐๑	๑๖๖
บุคลากรทางการศึกษา			-	-	-	-	-	๑	-	-	-	๑	๑
พนักงานราชการ			-	-	-	-	๑	๒	-	-	๑	๒	๓
ลูกจ้างประจำ			-	-	-	-	-	-	๒	๑	๒	๑	๓
ลูกจ้างชั่วคราว			-	-	-	-	๑๐	๑๒	๘	๒	๑๘	๑๔	๓๒
รวม			๐	๐	๐	๐	๑๑	๑๕	๑๐	๓	๒๑	๓๑	๓๙
รวมทั้งสิ้น			๑	๒	๓๒	๖๗	๓๔๔	๕๖	๑๐	๓	๗๗	๑๒๘	๒๐๕

ที่มาข้อมูล : กลุ่มบริหารงานบุคคล โรงเรียนนโยโสธรพิทยาคม (๓๑ มกราคม ๒๕๖๓)

๑.๒.๓ ข้อมูลนักเรียน โรงเรียนโยธินวิทยา

ตารางที่ ๓ ข้อมูลนักเรียนในโรงเรียน ปีงบประมาณ ๒๕๖๓ DMC (Data Management Center)

ชั้น	จำนวนห้อง และจำนวนนักเรียน			
	จำนวนห้อง	ชาย	หญิง	รวม
ม.๑	๑๗	๒๖๗	๓๘๙	๖๕๖
ม.๒	๑๗	๒๘๕	๓๖๒	๖๔๗
ม.๓	๑๔	๒๔๗	๓๕๗	๖๐๔
รวม ม.ต้น	๔๘	๗๙๙	๑,๑๐๘	๑,๙๐๗
ม.๔	๑๔	๑๗๕	๓๓๖	๕๑๑
ม.๕	๑๔	๑๖๙	๓๑๐	๔๗๙
ม.๖	๑๑	๑๕๙	๓๐๙	๔๖๘
รวม ม.ปลาย	๓๙	๕๐๓	๙๕๕	๑,๔๕๘
รวมทั้งหมด	๘๗	๑,๓๐๒	๒,๐๖๓	๓,๓๖๕

ที่มาข้อมูล : กลุ่มบริหารงานวิชาการ โรงเรียนโยธินวิทยา ข้อมูล ๑๐ พฤศจิกายน ๒๕๖๒)

ตารางที่ ๔ แสดงแผนการเรียน และจำนวนห้องเรียน ปีงบประมาณ ๒๕๖๓

ชั้น	แผนการเรียน (จำนวนห้องเรียน)								รวม
	Gifted	AP	MEP	King	Queen	prince	ภาษา	ปกติ	
ม.๑	๑	๑	๒	๒	-	-	-	๑๑	๑๗
ม.๒	๑	๑	๒	๒	.	.	-	๑๑	๑๗
ม.๓	๑	๑	๒	๒	-	-	-	๑๑	๑๔
รวม	๓	๓	๖	๖	-	-	-	๓๑	๕๑
ม.๔	๑	๑	๑	๒	-	-	-	๙	๑๔
ม.๕	๑	๑	๒	๒	-	-	-	๘	๑๔
ม.๖	๑	๑	๑	๒	-	-	-	๗	๑๒
รวม	๓	๓	๔	๖	-	-	-	๒๔	๓๙
รวมทั้งสิ้น	๖	๖	๑๐	๑๒	-	-	-	๕๕	๙๐

ที่มาข้อมูล : กลุ่มบริหารงานวิชาการ โรงเรียนโยธินวิทยา (๑๐ พฤศจิกายน ๒๕๖๒)

๑.๒.๔ แสดงผลการประเมินคุณภาพการศึกษา ระดับชาติ O-NET โรงเรียนยโสธรพิทยาคม

ตารางที่ ๕ ผลการประเมินคุณภาพการศึกษาระดับชาติ ONET ชั้นมัธยมศึกษาปีที่ ๓
โรงเรียนยโสธรพิทยาคม ปีการศึกษา ๒๕๖๐

รายวิชา	โรงเรียน	เปรียบเทียบคะแนน O-net โรงเรียนยโสธรพิทยาคมกับระดับต่าง ๆ				
		ขนาดโรงเรียน	จังหวัด	สังกัด	ภาค	ประเทศ
วิทยาศาสตร์	๓๕.๓๑	๓๕.๕๗	๓๐.๙๖	๓๒.๔๗	๓๑.๑๓	๓๒.๒๘
ภาษาอังกฤษ	๓๓.๗๗	๓๔.๘๙	๒๘.๓๕	๓๐.๑๔	๒๘.๖๔	๓๐.๔๕
คณิตศาสตร์	๓๑.๔๒	๓๒.๙๘	๒๓.๘๙	๒๖.๕๕	๒๓.๙๓	๒๖.๓๐

ตารางที่ ๖ ผลการประเมินคุณภาพการศึกษาระดับชาติ ONET ชั้นมัธยมศึกษาปีที่ ๓
โรงเรียนยโสธรพิทยาคม ปีการศึกษา ๒๕๖๑

รายวิชา	โรงเรียน	เปรียบเทียบคะแนน O-net โรงเรียนยโสธรพิทยาคมกับระดับต่าง ๆ				
		ขนาดโรงเรียน	จังหวัด	สังกัด	ภาค	ประเทศ
ภาษาไทย	๖๐.๔๓	๖๑.๐๙	๕๑.๖๒	๕๕.๐๔	๕๒.๑๔	๕๔.๔๒
ภาษาอังกฤษ	๓๒.๕๙	๓๓.๙๑	๒๗.๑๔	๒๙.๑๐	๒๗.๖๕	๒๙.๔๕
คณิตศาสตร์	๓๔.๒๕	๓๖.๖๕	๒๗.๑๒	๓๐.๒๘	๒๗.๘๙	๓๐.๐๔

ตารางที่ ๗ ผลการประเมินคุณภาพการศึกษาระดับชาติ ONET ชั้นมัธยมศึกษาปีที่ ๖
โรงเรียนยโสธรพิทยาคม ปีการศึกษา ๒๕๖๑

รายวิชา	โรงเรียน	เปรียบเทียบคะแนน O-net โรงเรียนยโสธรพิทยาคมกับระดับต่าง ๆ				
		ขนาดโรงเรียน	จังหวัด	สังกัด	ภาค	ประเทศ
ภาษาไทย	๕๖.๐๗	๕๔.๒๐	๔๗.๑๗	๕๐.๐๗	๔๖.๖๓	๔๙.๒๕
สังคมฯ	๓๘.๐๗	๓๗.๓๘	๓๒.๘๖	๓๔.๙๖	๓๓.๐๓	๓๔.๗๐
ภาษาอังกฤษ	๓๐.๐๐	๓๒.๙๗	๒๓.๓๐	๒๗.๙๑	๒๔.๓๖	๒๘.๓๑
คณิตศาสตร์	๒๙.๒๗	๒๙.๓๓	๒๐.๘๓	๒๔.๖๔	๒๐.๙๘	๒๔.๕๓
วิทยาศาสตร์	๓๒.๓๔	๓๒.๒๐	๒๗.๑๑	๒๙.๔๘	๒๗.๔๑	๒๙.๓๗

ที่มาข้อมูล : กลุ่มบริหารงานวิชาการ โรงเรียนยโสธรพิทยาคม (๒ มีนาคม ๒๕๖๓)

๑.๒.๕ ผลการประเมินการประกันคุณภาพภายในสถานศึกษา รอบที่ ๓

โรงเรียนยโสธรพิทยาคม พ.ศ.๒๕๕๔

ผลเฉลี่ยรวมร้อยละ ๙๐.๗๔ ระดับคุณภาพ ๕ ความหมาย

 ผ่านเกณฑ์การประเมิน ระดับ ดีเยี่ยม

กำหนดค่าเป้าหมายการพัฒนาคุณภาพของมาตรฐานละตัวบ่งชี้โรงเรียนยโสธรพิทยาคม ปีการศึกษา ๒๕๖๓ ๑๕ มาตรฐาน ๖๕ ตัวบ่งชี้ ไม่น้อยกว่าร้อยละ ๙๖ หรือระดับดีเยี่ยม